

# 终端管理

登录服务端后台后，点击【终端管理】；

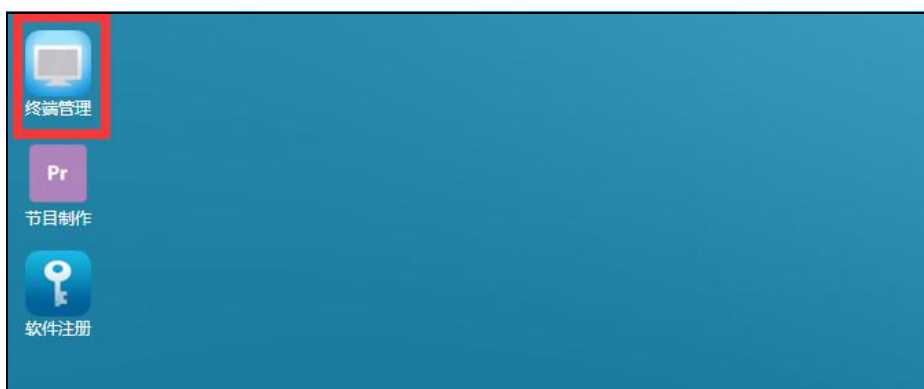

## 1、新增终端分组

选中总分组后点击右键，选择【增加分组】；

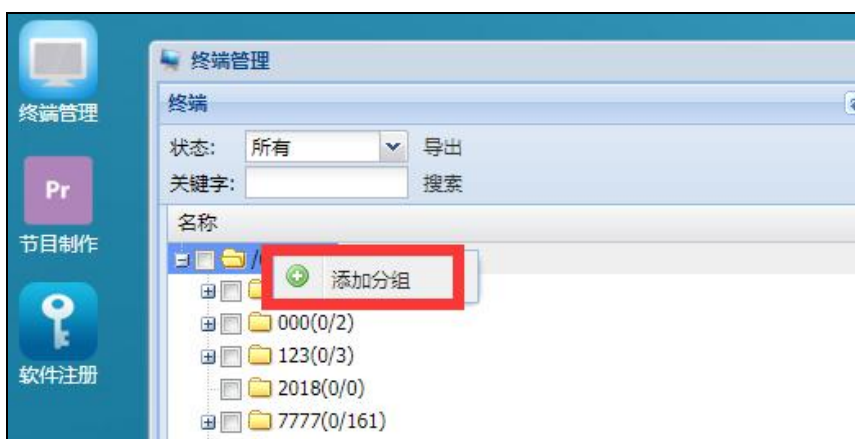

## 2、修改名称

勾选修改终端后，在终端名称输入名称，点击保存；

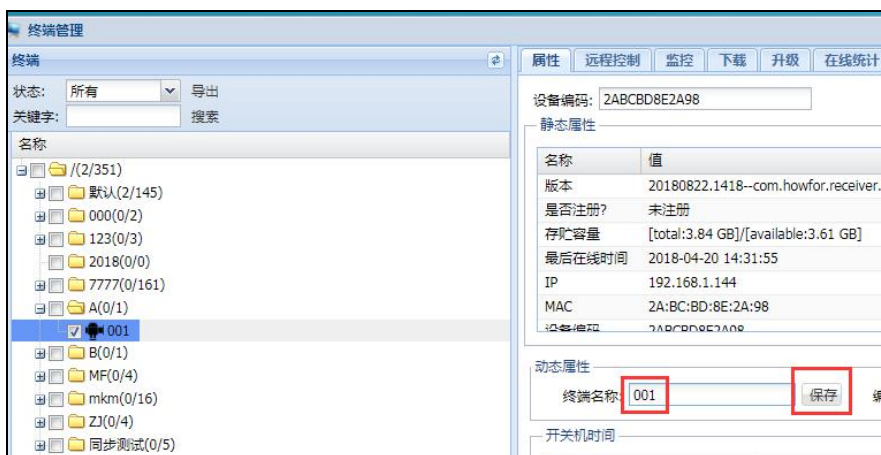

### 3、设置定时开关机

勾选终端，点击【添加】，修改开关机时间后点击【保存】；

注：可设置多个时段，开机时间需早于关机时间，设置时间关机时间至少为当前时间 5 分钟后，开关机时间间隔大于 15 分钟；



### 4、远程控制

勾选终端，在【远程控制】一栏可对终端进行关机、重启、重置等远程操作；

注：远程控制仅对在线终端有效；

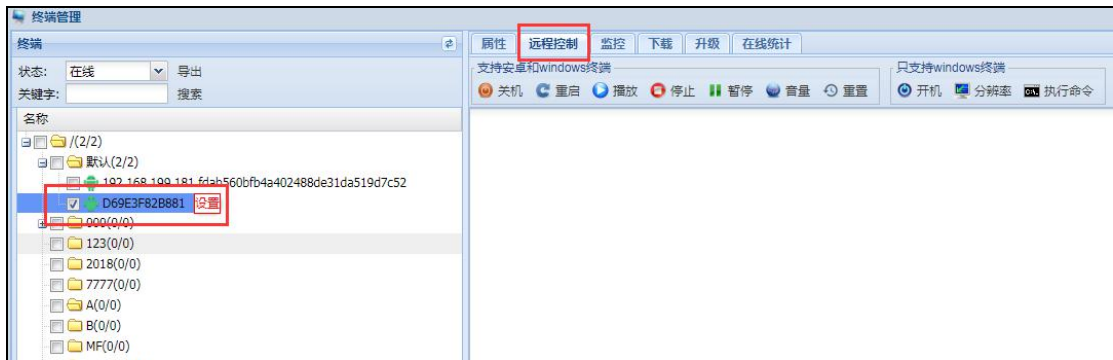

### 5、监控

勾选终端，在【监控】一栏，点击【截图】，可远程查看终端播放界面；

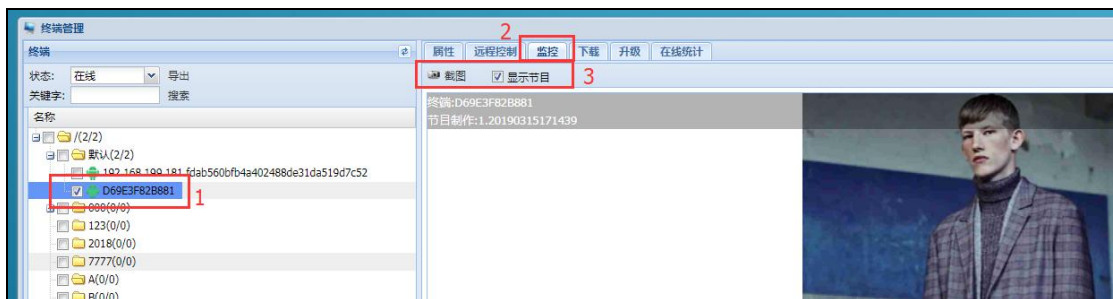

### 6、下载

勾选终端，在【下载】一栏点击【查看】，可在发送节目后，查看节目下载进度；

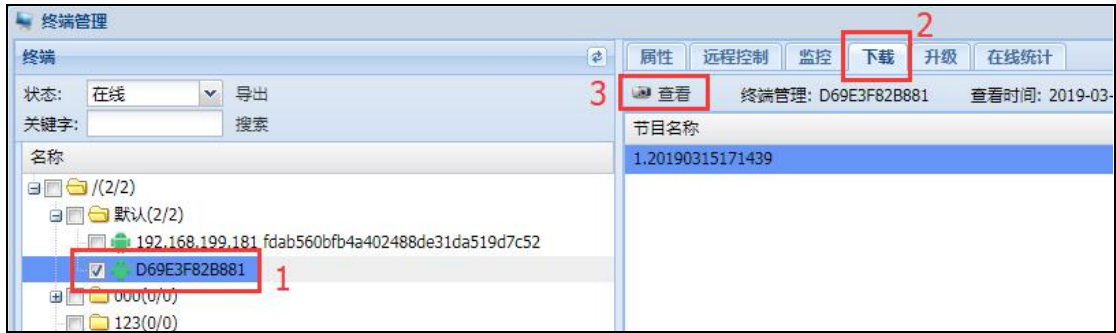

## 7、在线统计

勾选统计终端（可选多台），在【在线统计】一栏，设置统计时间段内后点击【计算】，查询得出某时间段符合在线时长的终端统计；

